



Zondag 18 maart 2018
“De Gordel rond Brussel”
Roadmaster: Peter Labaere & Karina Van Damme

Hallo,

Jawel, die onaangename vriestemperaturen zijn achter de rug en het begint zo al serieus te kriebelen...

En zoals je weet, als het kriebelt, moet je... de moto opnieuw buitenhalen!
(Althans voor diegene die de moto in de winter op stal laten staan.)

Peter en Karina verzorgen dit jaar de openingsrit van het seizoen.

We doen het rustig aan, om de verstramde bewegingen van de winter er rustig uit te halen.

We rijden een soort ‘Gordel’ rond Brussel... We vertrekken iets later dan anders m.a.w. om 10 u aan de kerk in Meise.

We rijden langs kleine landelijke wegen om 's middags halt te houden aan de voet van de ‘Butte de Lion’ (De leeuw van Waterloo).

In de namiddag passeren we langs het kasteel van Gaasbeek en stoppen we effe aan de ‘Krijmerie van Gaasbeek’... (De naam zegt genoeg!)

We hopen jullie alvast talrijk te mogen begroeten!

Tot zondag 18 maart!

De groeten,

Het bestuur



Praktische zaken:

- Lengte van de rit: ± 131 km (volgens Garmin!) – waarvan GEEN km autostrades!
- Vertrek: aan de kerk van Meise om **10u00'**
- Roadmaster:
Peter & Karina Labaere – Van Damme
☎ +32 477 31 90 51



- Middagstop:
Brasserie Wellington
(De Leeuw van Waterloo)
Route de Lion 315
1410 Waterloo
☎ +32 2 386 03 30
💻 www.restauration-nouvelle.be/nl/etablissement/bivouac-de-lempereur/



- Namiddagstop
Krijmerie van Gaasbeek
Kasteelstraat 37
1750 Lennik
☎ +32 2 532 41 08
💻 www.krijmeriegaasbeek.be





Praktische richtlijnen m.b.t. GPS:

Praktische richtlijnen m.b.t. GPS:

Roadbook is opgemaakt in Garmin BaseCamp!

Kaartmateriaal: City Navigator Europe NTU 2018.3

(en omdat er blijkbaar een 'communicatieprobleem' zou zijn tussen NT kaarten en NTU kaarten, vind je in bijlage de 2 verschillende versies. Dus aan jou om te kijken dewelke voor jou het beste is...)

Voorkeuren: (te vinden onder : Bewerken/Opties/Activiteitenprofiel)

Zodus gelieve onder 'Routebepaling' de juiste vakjes aan te vinken zoals hieronder, dan heeft u normaliter geen afwijkingen in de route!

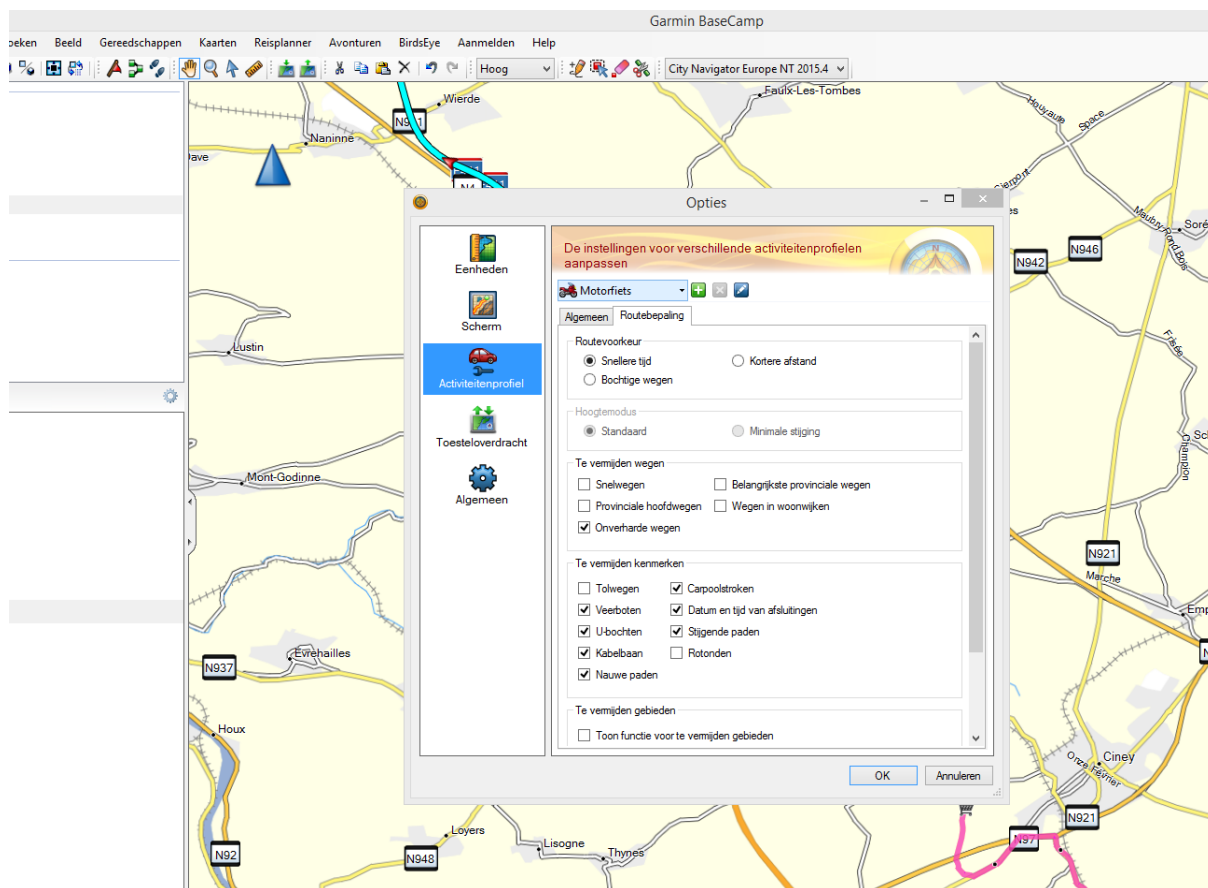

GPS-materiaal vindt u GPX-formaat, dus het makkelijkste is uw toestel aan uw PC te hangen en in het mapje GPX te kopiëren.

Website: www.motorclubmeise.be

Contact: info@motorclubmeise.be

Rekeningnummer: BE38 0688 9613 9072 - BIC: GKCCBEBB